

# Panorama de los museos 2022 de la región de MAGALLANES Y LA ANTÁRTICA CHILENA

## 22 ESPACIOS MUSEALES CATASTRADOS\*



## 12 ESPACIOS MUSEALES CON REGISTRO COMPLETO\*\*

### CARACTERÍSTICAS GENERALES

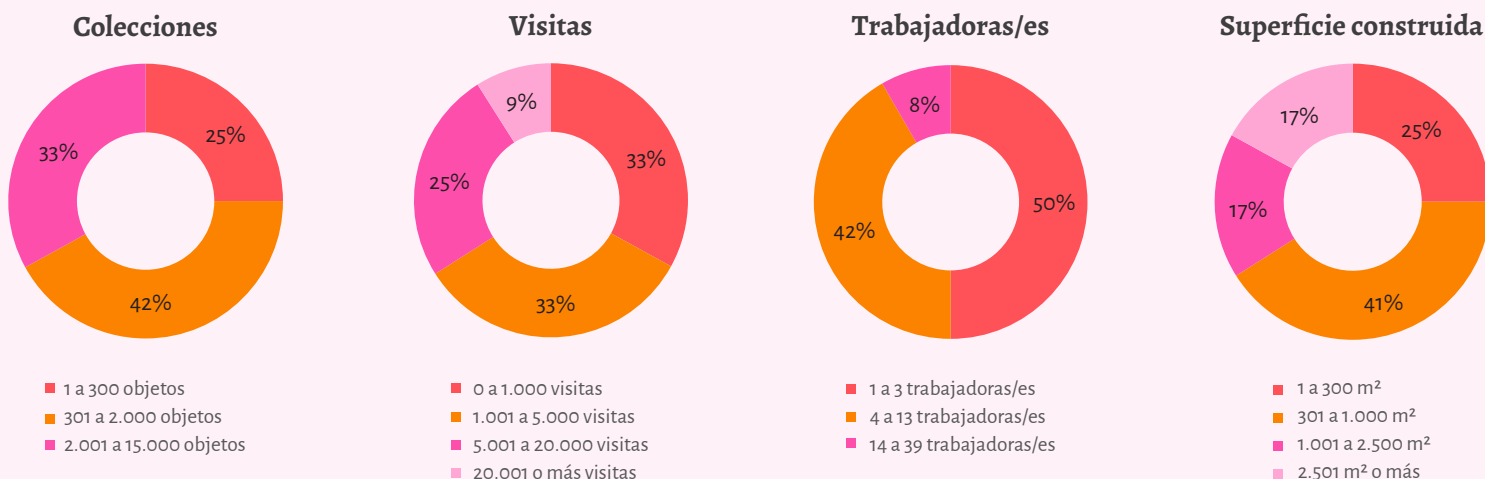

### FUNCIONES MUSEALES

#### Institucional

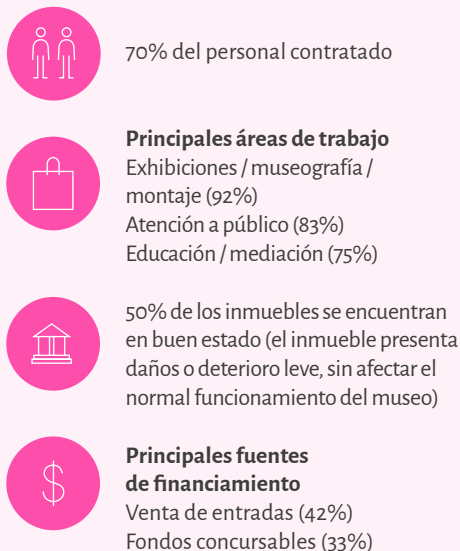

#### Gestión de colecciones



#### Vinculación con el entorno



\* Espacios de la región inscritos en el Registro de Museos de Chile.

\*\* Espacios de la región que actualizaron su registro durante el 2023 con la información correspondiente al periodo 1 de enero- 31 de diciembre del 2022.

Fuente: Registro de Museos de Chile, 18 de abril de 2023.