

Bitácora Residencia
“Tiempo profundo”
2018

*

Tomás Quezada

Poema de Uirge

I

Esta ave que canta sin timor
abundante en la piel del
fuego.

En vuelo es el viento exterior
propagado en la llonina.

Debo ver esta ave cuya
alma atraveso el finis
y sobrevive.

Vuela hacia el sur una vez
más, ave exteriora, que
sin canto, que en el
lecho profundo del
testamento.

II

Hacia el tercer día de la
creación, el Horizonte se
abrió en la piedra.

Dios observó esto como
un error de sus leyes
y luego el Horizonte
calzado en el color
de la perolito.

Este color fue el Carmesi.

El tiempo en la historia

- Paulina Ogorzán

Tiempo propuesto desde distintos topics en Arts, Ciencias y Humanidades.

"La dirección del universo que esta experimentando en vez de contragolpear"
Perz, 1993

El tiempo como una medida de control y distribución, después de la revolución industrial. - Winslow Taylor
- Henry Ford

"Principios de la administración científica"
(1911)

La fábrica como desdoblamiento de tiempo. el tiempo, el horario, los horarios hacia diferentes contextos, ejemplo: El colegio

Socialismo Utopico

Robert Owen. New Lanark, New Harmony
- Estimular la cooperación artesanal en un espacio determinado, en solo lugar donde confluyen vida cotidiana y trabajo.

La fábrica como administración y gestión de tiempo. Hitos de experiencia, la cualificación los grados de experiencia en el reclutamiento de Dios los profetas, los compases de la fábrica el metatexto.

El tiempo en los pueblos prehistóricos.
- tiempo cíclico, que significa procesos agrarios
Mayas - Células.

Aztecas - 365 días del año.
Protección Bioclimática
Protocrono Trienal
de las culturas.
Códigos, Acciones rituales.
Gratitud Geográfica.
Fonemas.

La memoria como parte del tiempo.

Existe la memoria individual y la memoria colectiva. Ambas son temporales por el hecho de surgir en la conciencia fruto de la experiencia. La memoria individual este ligada al espacio íntimo, y la colectiva al poder.

Tiempo y Cronología.

- 1- Relaciones pasado y futuro
- 2- Unión de hechos y acontecimientos
- 3- Se ubica en una temporalidad determinada.

¿Problemática?
Hechos de tiempo,
Desde donde situarse.

El tiempo profundo como una escultura en la concepción del tiempo.

- El ser humano como - Geocentris mo.
Capítulo del tiempo.

Día 1 de resolución Puerto Yortou. (Hina del fuego). Partimos a las 11³⁰ desde Pta. Ornos.
- El viaje hacia el puerto dura 9 horas, recorrimos en dos autos toda la costa del estrecho de Magallanes hasta llegar a punta Delgada. Allí esperamos un Ferry que no transita hasta tierra del fuego.

La entrada a la costa fue muy bella. Pero por de la altura, tipo Pompa, al borde Patagónico repentinamente, la pompa es bella hacia la costa y monstoma hacia el interior. Presenciamos en el camino rocas erráticas empujadas por los glaciares y oleadas lentas de morenes.

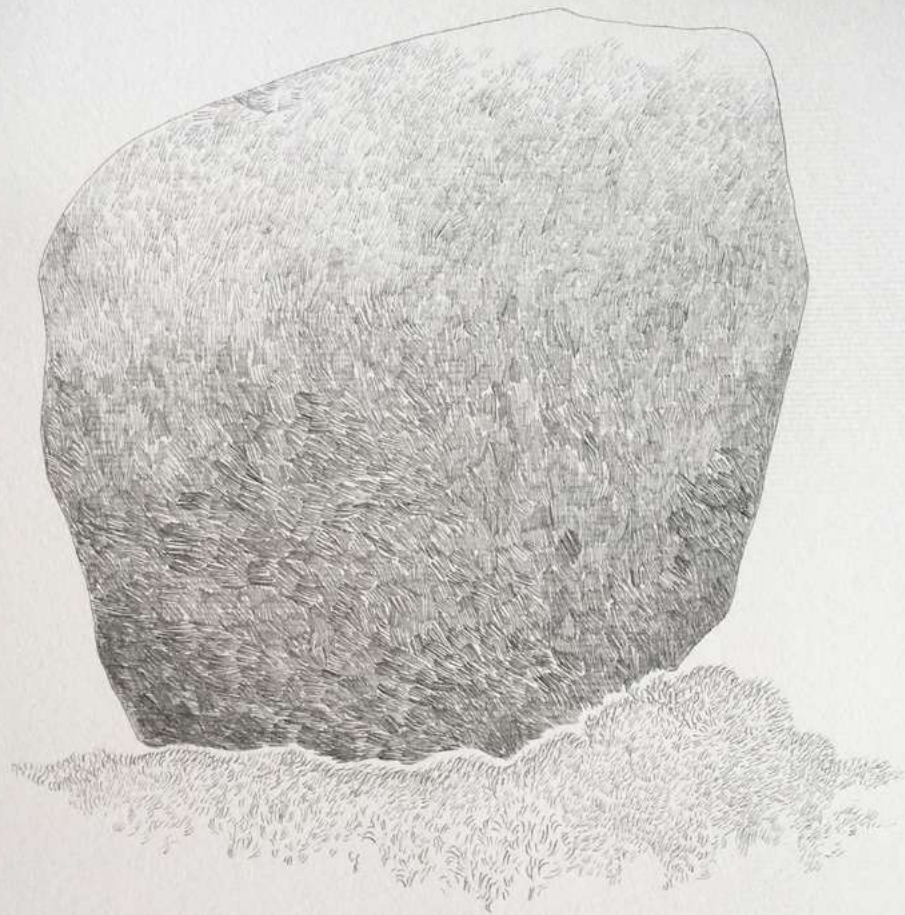

el tiempo fluye como un río hacia el mar
el mar recibe un tiempo nuevo.

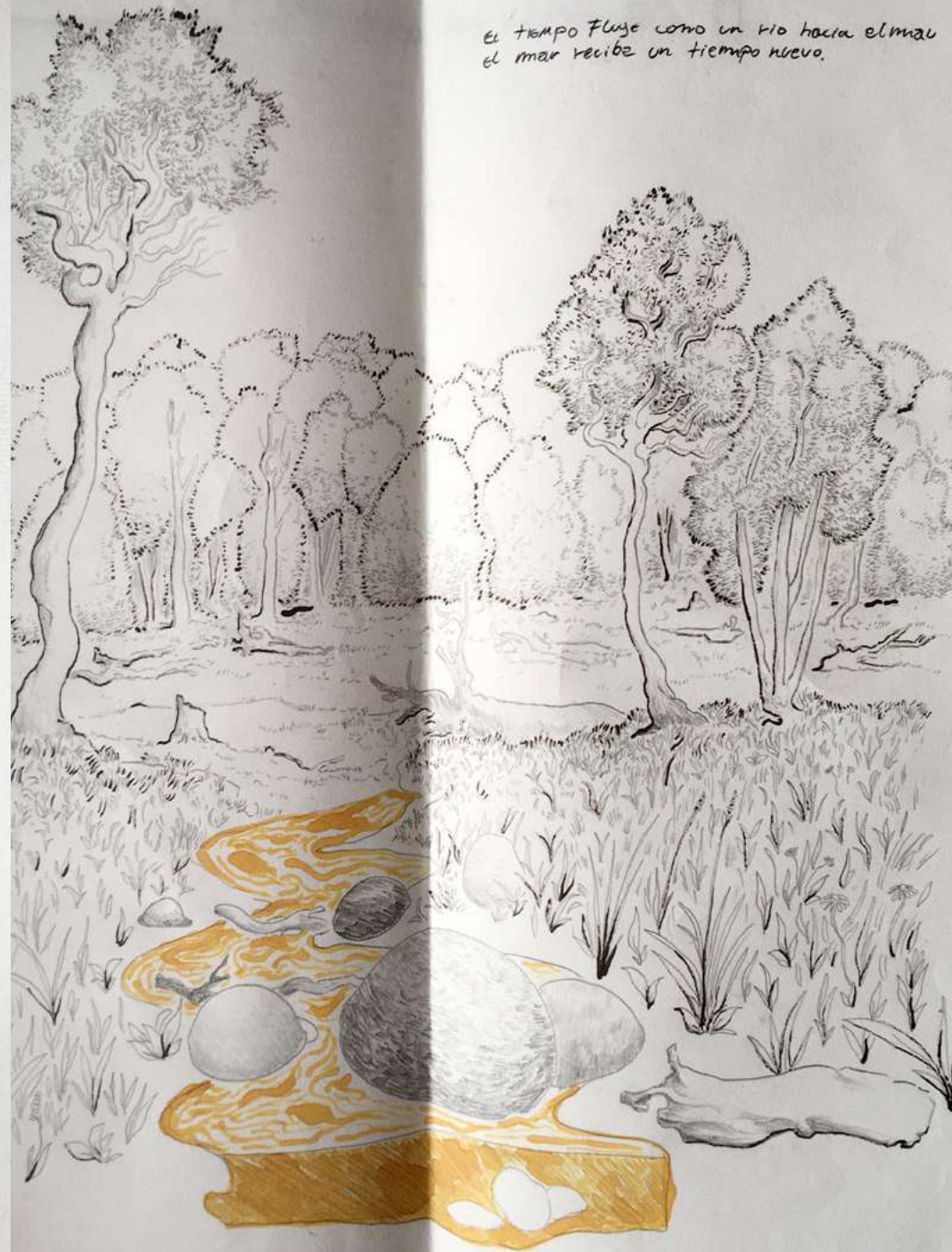

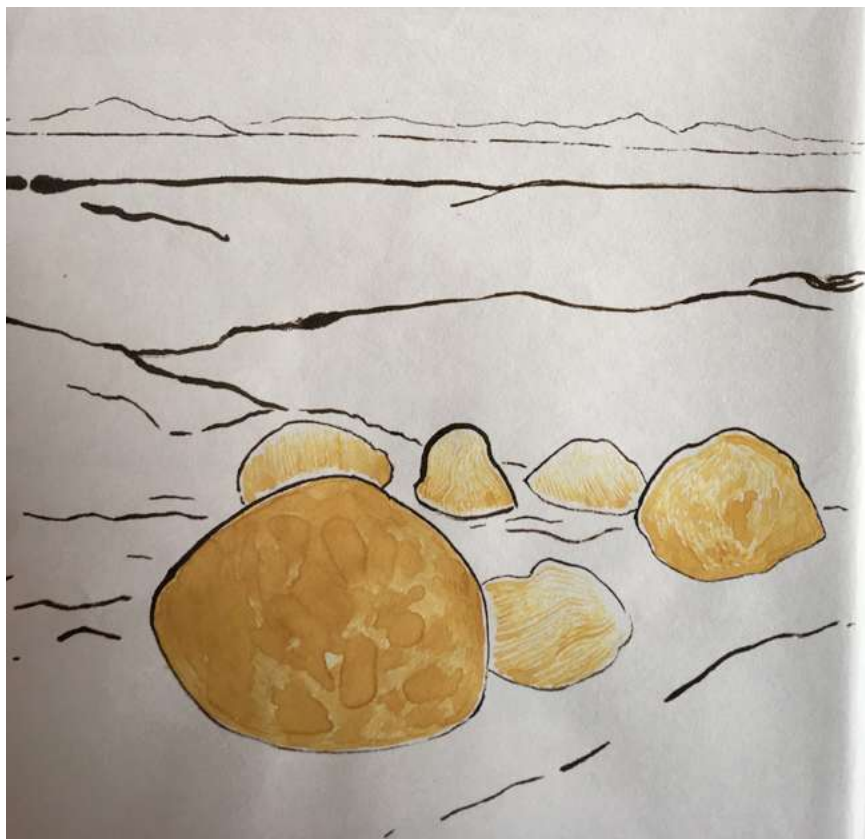

706 Feb 2019

Proyecto Monjes Franciscos - Nidos de Alamos.
Investigación Histórica en Mayalleros y
Tiempos del Fuego. Centro regional Fundación
CEQUA.

Documental, Dto Pinar. Construcciones Orales.
Ornamento en Susto Otero y San Juanico
Fundación WSS. Percepción KSAUKINKA.
Paisaje Cultural de estos lugares

	Pinar	
Tipología: Natural	}	Muestras Físicas
Proyecto Histórico		Muestras Sociales
Cultura Natural		Construcción
Memoria		Simbolismo

Producto social
Cultural dinámico
Cerebral / Uter - Cognitivo / Significativo -
(Experiencia / Función)

Integración con personas para crear relaciones
Culturales.

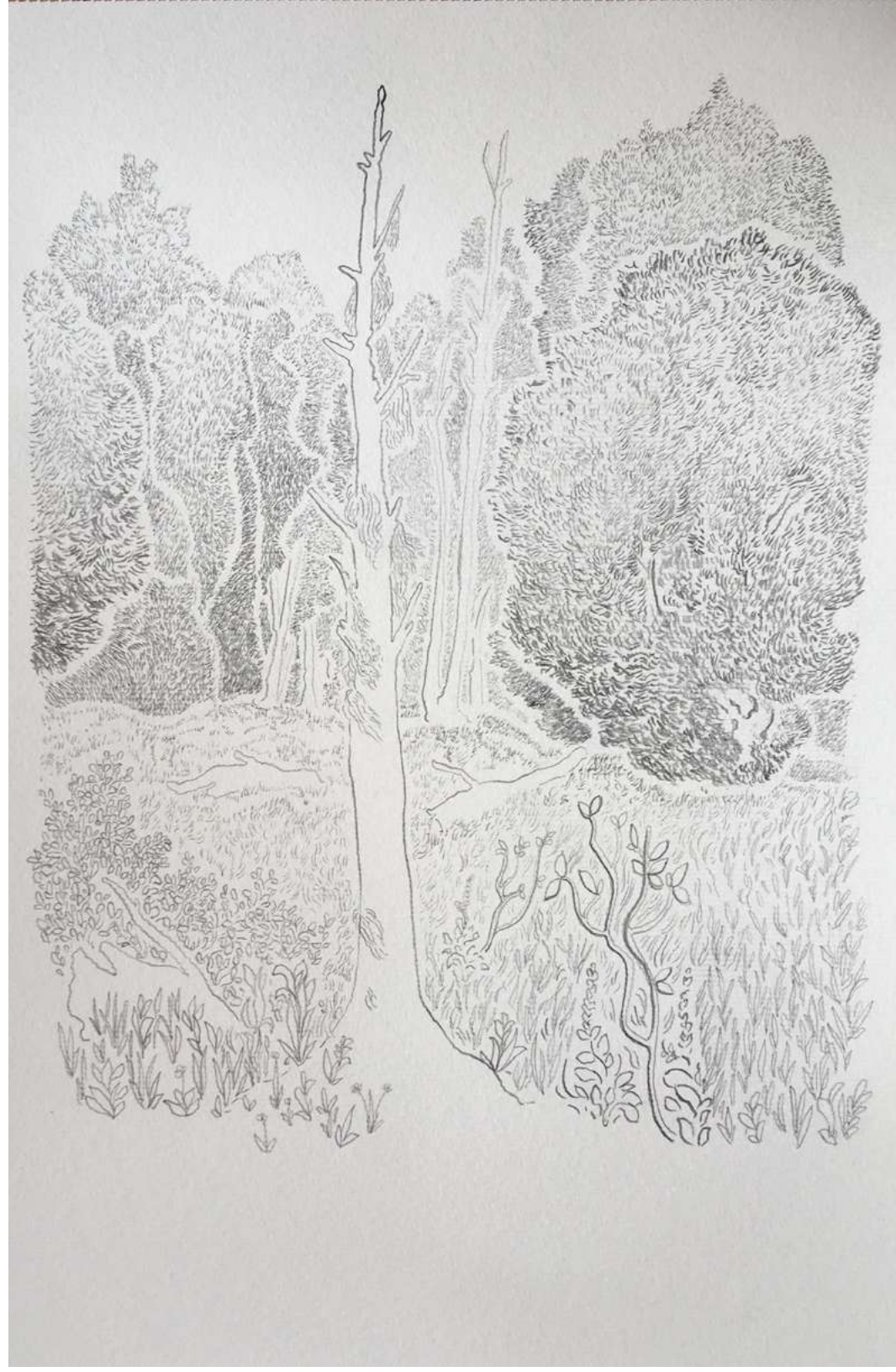
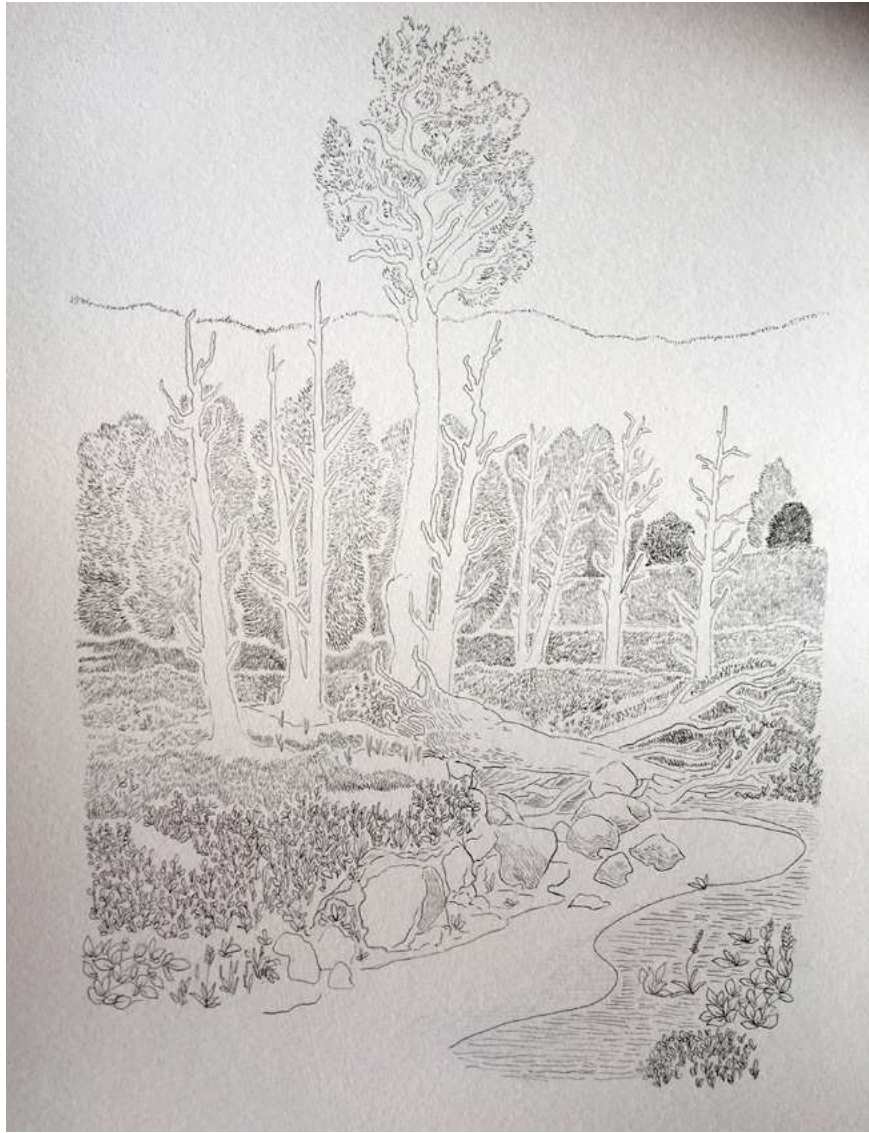

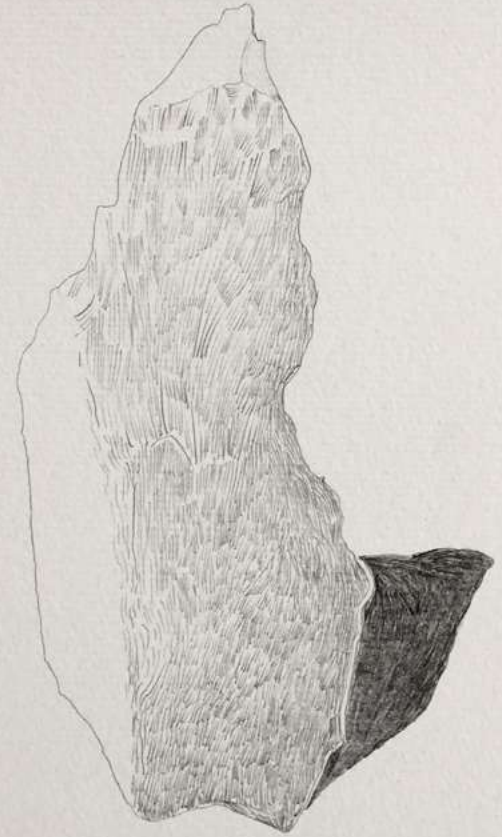





Residencia CAB *Tiempo Profundo*
23 de Enero al 6 de Febrero 2019